

ACCA 简介及证书

ACCA 在国内称为“国际注册会计师”，是特许公认会计师公会(The Association Of Chartered Certified Accountants)的缩写。ACCA 成立于 1904 年，总部设在英国伦敦，是全球最具规模和影响力的国际性专业会计师组织，目前在全球 180 多个国家和地区拥有 54.4 万多名学员和 22.7 万多名会员。ACCA 以培养国际性的高级会计、财务管理专家著称，其执业资格证书受到世界范围内的广泛认可，被誉为“财会领域的 MBA 证书”。获得 ACCA 执业资格即拥有了在世界各地的就业“通行证”。

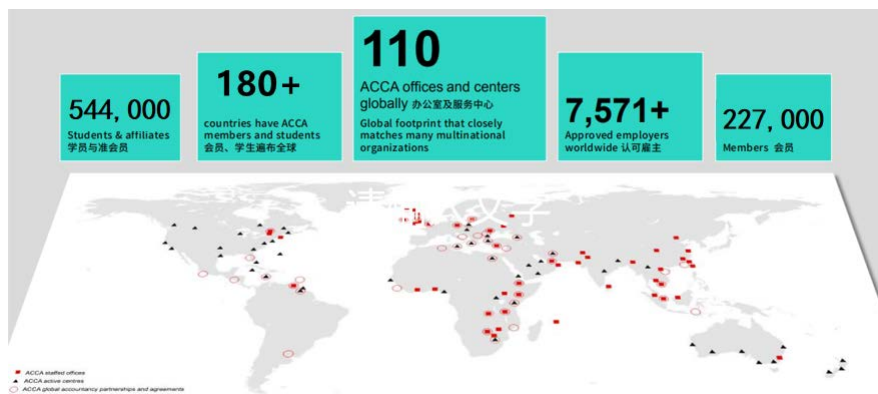

1. 国内较强影响力的国际会计资格认证之一

ACCA 自 1988 年正式来到中国大陆地区以来，至今已有 30 余年国内发展史，与全国超过 180 所高校合作，培养了众多具有国际视野的高端财会人才，包括东北大学、云南大学、重庆大学、兰州大学等在内的众多高校均开设了 ACCA 专业方向或把 ACCA 证书课程纳入自身培养体系。

截止 2020 年，ACCA 在中国地区学员总数超过 12 万名，考点遍布全国几十个重要城市，并在北京、上海、成都、广州、深圳、沈阳、青岛、武汉、长沙、香港以及澳门 11 个地区设有代表处。目前，中国大陆已成为全球 ACCA 报考人数增长最快的地区。ACCA 在中国已发展成为具有较强影响力的国际会计资格认证之一。

2. 多地政府认可，纷纷出台 ACCA 人才优待政策

ACCA 会员资格在国内被广泛认可，包括北京、上海、广州、深圳、成都、西安、重庆、云南、天津、厦门、青岛、泉州、南京、南宁、宁波、福建等在内的 20+ 省市地区政府都将 ACCA 持证人员列入稀缺性高端财会人才目录，并出台各项优待政策。ACCA 持证人可享受诸如积分落户、个税减免、专项奖金、置业补贴、子女入学等各项优待。部分地区 ACCA 人才优待政策如下：

北京	“在京发展的 16 项政策”明确规定 ACCA 持证人可申请办理本市户口，其子女可在京参加高考，并可享受个人所得税优惠待遇。
上海	ACCA 持证人被列入《上海金融领域“十三五”紧缺人才开发目录》，并享受落户积分提升优待。
广州	ACCA 持证人被列入高层次金融人才目录，可申请奖金和最高 20 万元安家补贴及享受落户优先办理等。
深圳	罗湖“菁英计划”对于满足其他附加条件的 ACCA 持证人，可认定为 B 类菁英人才，享受一次性 30 万元安家补贴。
成都	“天府英才计划”对于近 5 年取得 ACCA 证书且满足其他附加条件的持证人，可认定为 B 类高级人才，享受 80 万元补贴。
重庆	ACCA 持证人被列入“临空创新人才目录”经营管理 B 类及 C 类人才目录，最高可获 200 万元项目资金，60 万元人才补贴，25 万元一次性购房补贴。
云南	ACCA 列入 2020 年云南省青年高端职业（专业）培训补贴标准目录，ACCA 持证人可申请高达 10000 元的培训补贴。
西安	《加快金融业发展政策》中将新获得 ACCA 专业资质的金融从业人员列为“积极吸引高端金融人才”，并有机会获得每人最高 50 万元的工作生活补贴。
青岛	ACCA 持证人被纳入青岛市金融高端人才，可办理青岛市高层次人才服务绿卡，最高享 20 万元补助。

3. 全球名企认可，优先为 ACCA 学员提供实习就业机会

截至目前，全球已有 7,571 家企业成为 ACCA 认可雇主，中国超 500 家认可雇主。ACCA 认可雇主覆盖金融、咨询、制造、零售等各行各业的世界五百强、大型国企、跨国公司等各类知名企业。这些企业将优先为 ACCA 的学员和会员提供实习、就业和岗位晋升机会。



4. 广阔就业前景，无限职业可能

在目前国内超过 4000 万+的会计从业人员中，拥有 ACCA 专业资质人员仅有 2.6 万，成为国内 TOP0.1% 的极度稀缺性高端财会人才。人才稀缺、政府优待、企业认可，使得 ACCA 学员逐渐成为当下招聘市场上炙手可热的人才。据统计，ACCA 准会员毕业生起薪可高于普通毕业生 2-4 倍，他们多数在银行、证券、投资机构、会计师事务所、跨国公司、大型国企等担任各类高级职位。

ACCA 学员就业方向：



5. 可获得证书

（1）学员通过 ACCA 应用知识阶段全球统考，可获得商业会计证书（如学员申请免试，则不能同时申请商业会计证书）。

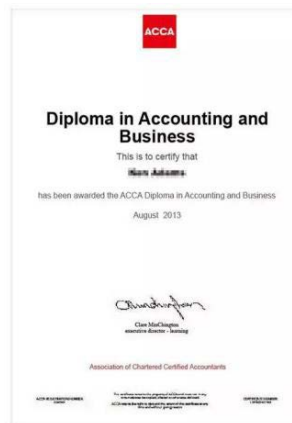

（2）学员通过 ACCA 应用技能阶段全球统考，可获得高级商业会计证书，并可申请牛津布鲁克斯大学应用会计学士学位。

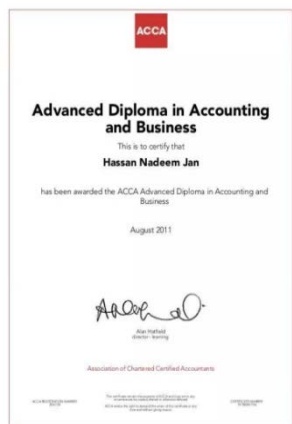

(3) 学员通过 ACCA 战略专业阶段全球统考，可获得专业阶段证书，并可申请成为 ACCA 会员和伦敦大学专业会计硕士学位。

